



FEDERAZIONE REGIONALE
ORDINI DOTTORI AGRONOMI
DOTTORI FORESTALI
DELLA LOMBARDIA



Regione
Lombardia



DiSAA
DIPARTIMENTO
di SCIENZE
AGRARIE e
AMBIENTALI

Verso una visione integrata delle politiche per il sistema rurale

Regione Lombardia, Sala Benaco, *via Pola 12, Milano*

13 ottobre 2016

Lotta al consumo di suolo sviluppo del sistema rurale

**Paolo Lassini, dottore forestale
plassini@libero.it**



- Evoluzione dell'importanza del suolo
- Il sistema rurale
- Lo sviluppo rurale



Evoluzione dell'importanza del suolo

- Fino agli anni sessanta: suolo risorsa infinita
- Storicamente la protezione del suolo riguardava i boschi, le montagne e le acque
- La pianura sino agli anni sessanta non aveva alcun regime di protezione: **sino al 1974-76 i boschi della pianura potevano essere distrutti** senza alcun tipo di tutela

Evoluzione dell'importanza del suolo

- Anni '70-'80 in regione Lombardia : legge forestale, parchi, urbanistica: attenzione al suolo come natura, meno come spazio agroforestale
- Anni '90, Parco Agricolo Sud Milano: primo riconoscimento, conservazione del territorio rurale

Nuovo secolo : nuova visione ambientale più complessa
difesa idrogeologica , valutazioni, compensazioni,

L.R 27 /2004

La Regione riconosce il rilevante apporto del **settore agro-silvo-pastorale** per la crescita economica e sociale, lo sviluppo del turismo e di altre attività ricreative, la fissazione di gas ad effetto serra, la produzione di beni e di servizi ecocompatibili, la protezione degli ecosistemi, la conservazione della biodiversità, la difesa idrogeologica, la salvaguardia del paesaggio e delle tradizioni culturali.

L.R 12 /2005 riconoscimento di fatto

- Documento di piano: quadro conoscitivo del territorio.....rurale, paesaggio agrario
- Piano delle regole : individua le aree agricole , recepisce i Piani forestali , di bonifica, detta la disciplina d'uso, di valorizzazione, di salvaguardia
- Il PTCP.....definisce gli ambiti agricoli strategici..... efficacia prevalente sui comuni....
- Compensazione del consumo di suolo agricolo nello stato di fatto

2011, modifica della 31/2008 (Codice Agricolo che anticipa la L.R. 31/2014 e la completa.....)

- 1. La Regione riconosce il suolo quale bene comune. il suolo agricolo costituisce la coltre, a varia fertilità, del territorio agricolo, per come esso si presenta allo stato di fatto. Si intende suolo agricolo**
- 2. La Regione riconosce il suolo agricolo quale spazio dedicatoper la qualità della vita di tutta la popolazione e quale elemento costitutivo del sistema rurale.**
- 3. La Regione considera il sistema rurale una componente fondamentale del suo sistema territoriale**
- 4. La sospensione temporanea o continuata della attività agricola sul suolo agricolo non determina in modo automatico la perdita dello stato di suolo agricolo.**

La Regione elabora **politiche per il contenimento del consumo** di suolo agricolo. A tal fine:

- a) individua una **metodologia** condivisa di misurazione del **consumo del suolo agricolo**;
- b) redige periodicamente, un **rapporto** sulla consistenza del suolo agricolo e sulle sue variazioni;
- c) stabilisce..... negli strumenti di pianificazione ..previsioni di tutela del suolo agricolo, prevedendo **strumenti cogenti per il suo contenimento**.

Politica Agricola comunitaria, 1988, *Il futuro del mondo rurale: dalla agricoltura alla ruralità*

tessuto economico e sociale che comprende una serie di attività eterogenee: agricoltura, artigianato, piccole e medie industrie, commercio e servizi,

Il primo convegno italiano sul **sistema rurale** si è tenuto a **Milano nel 2004**.: *il territorio non urbanizzato e il suolo hanno un valore di per se stesso e non solo in quanto fornitore di servizi alla città o somma di singoli settori,*

Sistema rurale : somma di invariants e attività antropiche distinte e pianificate separatamente ?

Sistema del Verde

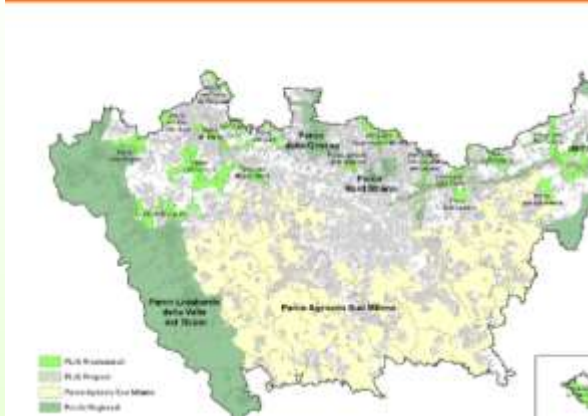

Sistema degli ambiti agricoli strategici - Tavola 6

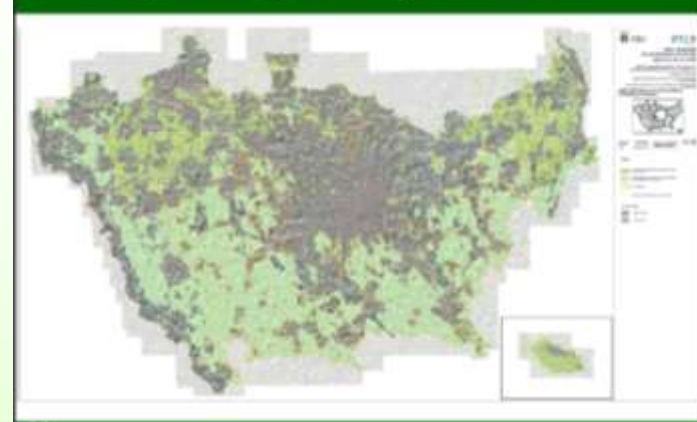

Rete ecologica - Tavola 4



Difesa del suolo - Tavola 7



Sistema rurale: il territorio non urbanizzato visto unitariamente nella sua componente di **agroecosistema**, del suo paesaggio, le varie attività correlate, i fiumi, le aree naturali e il complesso delle strutture e infrastrutture extragricole presenti.



Lotta al consumo inscindibile dalla valorizzazione e Sviluppo Rurale

- **Visione, pianificazione e programmazione unitaria e sovraordinata dell'intero sistema rurale nelle sue componenti produttive agricole e extragricole, paesaggistiche, ambientali, strutture e infrastrutture**
- **Sinergia tra pianificazione e politiche settoriali a varia scala**



Sviluppo rurale, dichiarazione di Cork 6 settembre 2016:

A better life in rural areas

- promuovere la prosperità nelle aree rurali;
- rafforzare la catena di valore nelle aree rurali;
- investire nella sopravvivenza e nella vitalità delle aree rurali;
- preservare l'ambiente rurale;
- gestire le risorse naturali;
- incoraggiare l'azione per il clima;
- rafforzare la conoscenza e l'innovazione;
- rafforzare la *governance* rurale;
- avanzare i risultati della politica e la semplificazione;
- migliorare la *performance* e la responsabilità.

Sviluppo rurale

- **Multifunzionalità, sostenibilità economica**
- **Occupazione, presidio**
- **Produzione sostenibile**
- **Rigenerazione rurale**
- **Servizi**
- **Residenza**
- **Infrastrutture**

Diverse coltivazioni: indirizzo pubblico , ma scelta economica dell'agricoltore



Quali strategie ? Gestione attiva del territorio rurale

- **Urbano e periurbano:** spazio vitale, indispensabile
- **Montagna :** gestione attiva, - bosco e + agricoltura, presidio, difesa del suolo
- **Collina :** rapporto edificato- bosco-agricoltura
- **Pianura:** più sistemi verdi e bosco: + 1% del territorio = + 26% di biodiversità

- **Quale il ruolo dei parchi , degli enti pubblici ?
Conservazione, freno o accompagnamento verso nuovi
modelli di sviluppo rurali –progetti d’area ?**
- **Quale il ruolo delle grandi proprietà pubbliche, degli
enti morali : freno, destrutturazione o propulsione ?**



Quale rigenerazione rurale: turismo, servizi, artigianato, sociale



Infrastrutture verdi multifunzionali : agroecosistemi

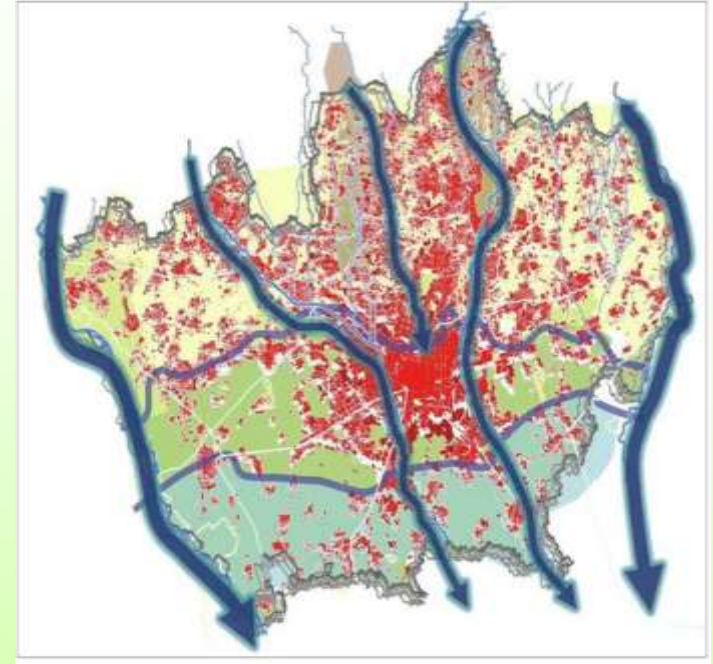
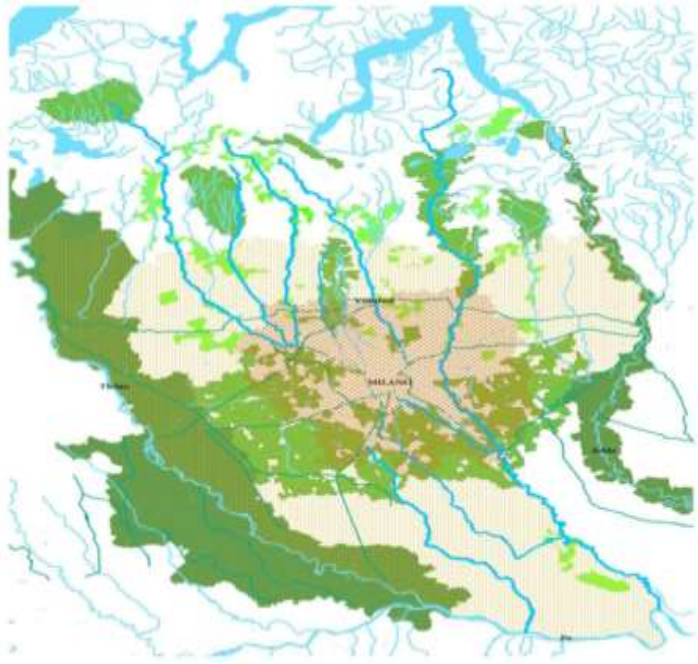

RURBANCE

**Quale grande opportunità per il sistema rurale
la variante al PTR , la revisione della
L.R. 12/2005, AQST Milano Metropoli Rurale**

